創立30周年記念式典

平成6年2月27日

沖縄市身体障害者協会



あ い さ つ

沖縄市身体障害者協会
会長　喜　納　昌　範

身体障害者福祉の向上と会員相互の親睦を目的として、昭和38年11月21日に発足された当協会は、今年度で創立30周年を迎えることになりました。30年という長期の歴史は、かならずしも順風満帆の日ばかりではありませんでした。むしろ雨の日、嵐の日が多かったように思います。

しかし、身体障害者福祉の向上に心を寄せる多くの方々の熱意あるご努力と、ご厚情に支えられ、私共身障協はまがりなりにも身体障害者の福祉を担う団体として発展して参りました。これも偏に関係各位のお力添えによるものと心から厚く感謝申し上げる次第であります。振り返ってみまするに、会結成当時の身体障害者福祉はきわめて厳しい状況にあり、私共の先輩たちは、身障福祉の向上のために全身全霊を尽くして頑張ってこられました。

『完全参加と平等』のテーマで行われました昭和56年の国際障害者年、さらに昭和62年に本市において開催された第23回全国身体障害者スポーツ大会（かりゆし大会）の開催で、身体障害者福祉が大きく前進し、実に多くの方々の身障者に対する暖かいご理解が得られますた。このような時代変遷を経ることで身障協も結成当初とは比較にならないほどの発展を遂げてまいりました。

そして、昨年よりスタート致しました『アジア・太平洋障害者の十年』を機会に、人に優しい福祉の街づくりの実現を目指して邁進していきたいと思います。

終わりに、ご臨席を賜りました来賓の方々、並びに関係者の皆様に心からお礼申し上げまして私のあいさつと致します。



祝　　辞

沖　縄　市
市長　新　川　秀　清

このたび、沖縄市身体障害者協会が創立３０周年を迎えられましたことを心からお喜び申し上げます。

貴協会は、昭和３８年に発足して以来、幾多の困難を乗り越えて今日の組織を築き上げられて来られました。この３０年間協会活動の発展に努めてきました歴代会長をはじめ役員の方々並びに会員の皆様方のご尽力に対しまして深く敬意を表すしだいであります。

さて、昭和４７年５月の祖国復帰前は、社会的に身体障害者に対する認識が乏しく、また対象者本人及び家族の消極さも重なって、その福祉向上と会組織の運営には大変なご苦労があったと伺っております。しかし復帰後は、本土法の適用がなされ、身体障害者に対する援護の拡大と対象者の意識の変革により、会組織も内部の充実化が図られ、今日では１２００余名を数える大組織に発展、事業も組織全体の取り組みは勿論のこと、視覚、聴覚、ハイビスカスリハビリ友の会の各部会も活発に活動し、現在県内福祉組織の中で大変すばらしい評価がなされておりますことは、行政を担当するものとして誠に心強く、また、喜びにたえない次第であります。

ところで、本市におきましては、昭和５５年に「障害者福祉都市宣言」を行って以来今日まで、昭和５６年からスタートした「国連障害者年」の「完全参加と平等」の基本理念の基、障害者福祉の諸施策に取り組んで参りました。

現在「人にやさしい街づくり」の事業推進で市民から一定の評価をいただいておりますのも貴協会のご指導やご協力のお陰だと心より感謝致しております。

特に、昨年からアジア・太平洋地域の５６の国や地域において国際「アジア・太平洋障害者１０年」がスタートし、また、今年は「障害者にやさしい街づくり」を具体的に進める「環境整備要綱」をスタートさせ、より地域に密着した福祉サービスの充実をと考えております。

おわりに、今後とも、創立３０周年を契機に、沖縄市身体障害者協会の今後益益の発展充実と会員の皆様方のご多幸とご繁栄を心からお祈り申し上げまして、お祝いの言葉と致します。



祝　　辞

沖縄市議会
議長　屋　我　平　和

この度、沖縄市身体障害者協会におかれましては、創立30周年を迎えるにあたり、心からお祝いのごあいさつを申し上げます。

ご承知のように、沖縄市身体障害者協会は昭和38年に創立され、今年で30周年という節目を迎えられるわけでありますが、その間、関係者各位のご尽力により会員相互の親睦を図りながら、身体障害者の福祉の向上発展に寄与することを目的に組織化を図るとともに、今日まで数多くの活動等を展開され、多大な成果を上げておりますことに対し、衷心から敬意を表する次第であります。

さて、「国際障害者年」を契機に体の不自由な人達の福祉施設の整備等についても、逐次充実強化が図られ、多くの方々が社会の一員として、それぞれの分野において多大なご活躍をなされておられます。

また、平成５年からスタートした『アジア・太平洋障害者の十年』というのが新たに提唱され、地域福祉の一層の充実強化が望まれているところであります。

このように、福祉水準が年々向上しつつありますことは誠に喜ばしい限りであり、今後とも生活環境面等において個々の障害にあった街づくりを第一義として強力に取り組まなければならないと存ずる次第であります。どうか、沖縄市身体障害者協会におかれましても、創立30周年を契機として、平和で豊かな楽しい生活環境を築くため一層のご活躍を念願する次第であります。

終わりに、本会のますますの充実発展と関係各位のご健勝を心から祈念申し上げまして、お祝いのごあいさつといたします。



祝　　辞

沖縄市社会福祉協議会
会長　宮　城　安　吉

沖縄市身体障害者協会が創立30周年記念式典が開催されるにあたりお祝いのことばを申し上げます。

沖縄市身体障害者協会におかれましては、昭和３８年に創立されて以来幾多の困難を乗り越えて、今日の組織を築きあげてこられましたことは、歴代の役員、会員並びに関係者の皆様のたゆまぬご努力と並々ならぬご精進の賜物であるとご推察いたすところであり、心より敬意を表す次第であります。

市身障協の活動は、年々活発になっており、これまでの事業展開を振り返ってみますと、昭和62年の全国身体障害者スポーツ大会『かりゆし大会』で示された見事な組織力や、障害者の生活圏の拡大を目指して展開されたハンディキャブ号獲得運動、昭和56年の国際障害者年の前年には、市老人クラブ連合会主催の運動会に参画し、ノーマライゼイションの理念、『完全参加と平等』の具現化を図るなど、その他にも数々の業績を残されておりますが、障害者福祉のみにとどまらず、社会福祉全般の推進に積極的に関わり貢献されておりますことは、まことに頼もしい限りであります。

終わりに、沖縄市身体障害者協会が、創立30周年と『アジア・太平洋障害者の十年』スタート年を契機に更なるご発展をされますよう祈念いたしますとともに役員並びに会員の皆様のご健康とご多幸をお祈り申し上げまして、お祝いのことばといたします。



祝　　辞

沖縄県身体障害者福祉協会
会長　呉　屋　秀　信

本日ここに、創立30周年記念式典が開催されるにあたり一言お祝いの挨拶を申し上げます。

会員並びに関係者の皆様方には、昭和38年に沖縄市身体障害者協会を設立以来たゆまざる努力と熱意により身体障害者の幸せな生活を求めて、各種事業を推進し、着実にその成果をあげておりますことは、誠に喜ばしい限りであり、特に喜納会長はじめ役員の皆様の日頃のご尽力に対し、心からの敬意を表する次第であります。また、沖縄市当局並びに市社会福祉協議会におかれましては、障害者に住み良い福祉の街づくりを進めるため、物心両面のご指導とご支援を賜り衷心より感謝申し上げます。近年、国際障害年を契機に障害者に対する福祉施策や県民の理解も高まっては参りましたが、障害者が地域社会の中でよりよい生活を確保するにはまだまだ幾多の課題がございます。社会経済情勢の著しい変動にともない、市民の生活環境や経済活動にも大きな変化をもたらし、障害者にとって、生活・就労・社会活動など大変厳しい状況にあります。このことは、行政・市民・特に地域の皆様の理解を求め協力していただくと同時に、障害者の皆様のご意見を基に正しい方策をもって改善を図る必要があり、沖縄市身体障害者協会を中心にして、ぜひみんなで力を合わせて頑張って頂きたいとおもいます。

おわりになりましたが、貴協会の積極的な活動の展開により会員相互の親睦を図り協会の発展と共に、皆様の御健勝とご多幸を祈念申し上げまして私のごあいさつと致します。

歴　代　会　長



初代会長

故具志堅　政　秀

明治28年５月26日生、沖縄市安慶田出身。昭和34年住吉区自治会長・コザ市傷夷軍人会会長。昭和38年コザ市身体障害者協会会長。昭和58年４月逝去。

昭和44年沖縄身体障害者団体連合会会長表彰（地域福祉活動）。昭和48年第11回沖縄県身体障害者福祉大会長表彰（模範自立更生）昭和49年第17回沖縄県社会福祉大会長表彰（特別功労）

昭和38年のコザ市身体障害者協会設立当初より、昭和49年迄の10年間会長を務め、会の発足及び組織の拡大に大きく貢献した。



２代目会長

喜　納　昌　範

大正２年11月10日生、沖縄市諸見里出身。昭和38年コザ市身体障害者協会役員。昭和40年沖縄身体障害者相談員。昭和49年沖縄市身体障害者協会会長。昭和51年沖縄県身体障害者福祉協会評議委員。昭和53年沖縄県身体障害者福祉協会理事。

昭和41年全沖縄身体障害者福祉大会表彰。昭和51年第14回沖縄県身体障害者福祉大会県知事表彰。昭和56年厚生大臣表彰。昭和58年第28回日本身体障害者福祉大会表彰。

昭和38年のコザ市身体障害者協会発足当時より、役員として会の運営に務め、昭和49年に会長に就任し、現在に至る。

沖縄市身体障害者協会紹介

協会のあゆみ

1963年（昭和38年）２月に沖縄身体障害者団体連合会（現：沖縄県身体障害者福祉協会）の発足に伴ない、同年11月21日に具志堅政秀氏を初代会長とし、コザ市身体障害者協会として結成する。

結成後の活動はほとんど無く、行政の指導により年１度の定期総会をこなすのみであった、1972年（昭和47年）５月15日の本土復帰に伴ない、各市においては社会福祉事業法の適用により、同年５月17日にコザ市福祉事務所が業務を開始した。その間、コザ市身体障害者協会としての活動は低迷し、一般の身体障害者にはその存在すら分からない状況であった。

1974年（昭和49年）４月１日、コザ市と美里村の合併により沖縄市が発足。それに伴ない、コザ市身体障害者協会は沖縄市身体障害者協会へと改名し、これまで長年身障協役員と身障者相談員を勤めてきた喜納昌範氏が２代目会長に就任し現在の組織となる。

協会の構成

当協会は、沖縄市に居住し身体障害者福祉法の規定により身体障害者手帳を所持している者（満18歳以上）で、当協会に賛同する者をもって組織され、役員体制については、会長・副会長（２名）・事務局長・事務局補佐（２名）書記・会計・監事（２名）・役員（18名）で構成される。

部会については、それぞれの障害別により視覚障害者部会・沖縄市ハイビスカスリハビリ友の会・聴覚障害者部会の３つの部会があり、更にサークル活動として卓球・手芸・囲碁・三味線・琴・盲卓球・釣り・ゲートボールの８つのサークルがある。また、福祉売店として「福祉の店ハッピーハウス」の運営も行っている。

部会の発足

視覚障害者部会

視覚障害者部会は相互の理解と親睦を深める事と視覚障害者福祉の向上を図るため、1974年（昭和49年）12月長嶺喜真氏を初代部会長として発足した。

当時、会員は17人と小人数であったため、会員の拡大を図る事が当面の課題であった。そこで、会長他役員は行政担当職員と共に在宅の視覚障害者の家庭を訪問し部会への参加活動等を呼び掛け、会の拡大を図った。

また、沖縄県の委託事業である点字・カナタイプライターの講習会等の文化的かつどうや、親睦会等の交流活動を積極的に行い、会の充実を図っていった。

ハイビスカスリハビリ友の会

沖縄市では、脳卒中後遺症やリュウマチ・神経痛等により身体機能に支障のある老人に対し必要な訓練を行い、日常生活能力の回復と機能の防止を図ることを目的として、沖縄市在宅老人機能回復訓練事業が1979年（昭和54年）に開始しされ、ピクニックや野外訓練等の各事業を行っていくうちにお互いの交流を深める憩いの場となり、1981年（昭和56年）10月に沖縄市ハイビスカスリハビリ友の会として高良憲栄氏を初代会長とし、会員33人で発足し会活動を行っていたが、会員の大方が身障手帳所持者とのことであり、1985年（昭和60年）沖縄市身体障害者協会の部会として位置付けられた。

聴覚障害者部会

1985年（昭和60年）当時、沖縄市には 180人余の聴覚障害者が在住しており、聴覚障害者もお互いの活動を行ってはいたが、部会としての組織的な活動は行っていなかった。

身障協では、行政の協力を得て聴覚障害者へ部会設置を働きかけ、同年５月に聴覚障害者福祉の向上と会員の相互の親睦を図る目的として、仲宗根幸夫氏を初代部会長として発足した。

沖縄市身体障害者協会創立３０周年記念式典開催要項

１．趣　　旨

身体障害者福祉の向上と会員相互の親睦を目的として創設された沖縄市身体障害者協会は、平成５年11月21日創立30周年を迎えた。これまで関係機関団体をはじめ、地域の方々のご指導とご援助を仰ぎ、体の不自由な人々の福祉は大きく発展してきた。

特に、国際障害者年や全国身障スポーツ大会（かりゆし大会）更に平成５年よりスタートしたアジア・太平洋障害者の十年と、これらの社会情勢の中にあって、沖縄市身体障害者協会も組織強化はもとより、その活動はますます充実してきた。それは、30年の長期にわたる身障者の福祉向上への努力にほかならない。

本式典は沖縄市身体障害者協会が創立30周年を迎えるにあたって、さらに、新たなる福祉の街づくりを目指して、より一層の組織の発展と地域福祉の推進に取り組んでいくことを本趣旨とする。

２．主　　催

沖縄市身体障害者協会

３．協　　賛

沖縄市・沖縄市社会福祉協議会

４．開催期日

平成６年２月27日（日）　　午後３時30分～

５．開催場所

沖縄市社会福祉センター　２階ホール

６．事　　業

①記念式典

②祝賀会

７．沖縄市社会福祉センター内
沖縄市身体障害者協会事務局
電話（098）938-3480

沖縄市福祉事務所　保護課
沖縄市身体障害者協会事務局長　並里
電　話（098）939-1212（内線2149）
ＦＡＸ（098）939-7739（長寿障害対策課）

沖縄市身体障害者協会創立30周年記念式典表彰規程

１．目　的

沖縄市身体障害者協会の諸活動・事業に功績がある個人・団体を表彰し、感謝の意を表してその功績をたたえ、併せて身体障害者福祉の向上に寄与することを目的とする。

２．表彰の対象及び範囲

①身体障害者福祉事業功労賞

・本会に多額の金品（金額にして３万円以上）を寄付し、本会の発展に貢献したもの。

・本会の事業に対する奉仕活動が顕著であるもの。

・身体障害者の雇用、就労等身体障害者の社会参加に対して功績が顕著であるもの。

②身体障害者福祉事業従事者功労賞

・福祉事業に在職（行政・社協・福祉団体等に過去在職したものも含む）し、本会及び身体障害者福祉発展への功績が顕著なもの。

（但し、行政・社協については現在その職にあるものは除く）

③身体障害者福祉活動功労賞

・身障協の会員で、自らの障害を乗り越え本会の発展と身障者福祉の向上に貢献したもの。（但し、現役員は除く）

３．推薦方法

沖縄市身体障害者協会役員が推薦する。

４．表彰の決定

被表彰者の決定は、沖縄市身体障害者協会三役で審査決定する。

沖縄市身体障害者協会創立30周年記念式典被表彰者

（順不同）

＊福祉事業功労賞	＊福祉事業従事者功労賞	＊福祉活動功労賞
琉球歌謡愛好会	山入端　立栄	島袋武雄
ｴｱｰ沖縄㈱中部営業所	町田宗祐	西平　修
三愛眼科	中村良男	仲宗根　隆
沖縄ﾀｲﾑｽ中部支社	富名腰　進	桑江良行
浜比嘉正善	有銘政栄	浜比嘉貞子
喜屋武光子	仲宗根喜義	伊波キヨ
中村ユキ子	瑞慶覧朝一	大城静子
照屋　隆	上間清輝	花城律子
中部高等美容専修学校	知花秀和	中村ゆかり
琉球史劇愛好会		喜友名幸子
小倉正吉		仲宗根正満
高良春子		安里忠三
石川正晃		宮里義雄
渡真利トヨ		上里祝惟
伊波孝仁		津波古山戸
久場貞子		高島義雄
宮平京子		
山城権英		
朗読ﾎﾞﾗﾝﾃｨｱｸﾞﾙｰﾌﾟこだまの会		
沖縄ﾀｲﾑｽ（沖縄市・北谷町）販売店主会		
北別府　学		

定　期　総　会

身障協の年間事業計画及び予算は、総会出席者の会員の承認を受け決定される第30回定期総会には、環境整備・雇用促進・住宅問題等、これら諸問題の早期改善と福祉社会の建設のため幅広い運動を展開していくことを宣言決議する。





新　　年　　会

新春を迎え、身障協では来賓そして多くの会員の出席のもとに、毎年新年会を開催している。

琴・三味線をはじめ、琉球舞踊・カラオケ等々芸達者な会員も多く、盛りだくさんの余興に楽しい一時を過ごし、会員相互の健康と、新たなる年の初めを祝う





ピクニック

日頃、遠出をする機会の少ない方々が会員相互の親睦を兼ね、海や山に出掛け青い空の下でバーベキューや弁当を食べながら、カラオケ・ダンスと楽しい一日を過ごす。

会員のなかには、年に一度の海水浴のチャンスと楽しみにしている行事の一つである。



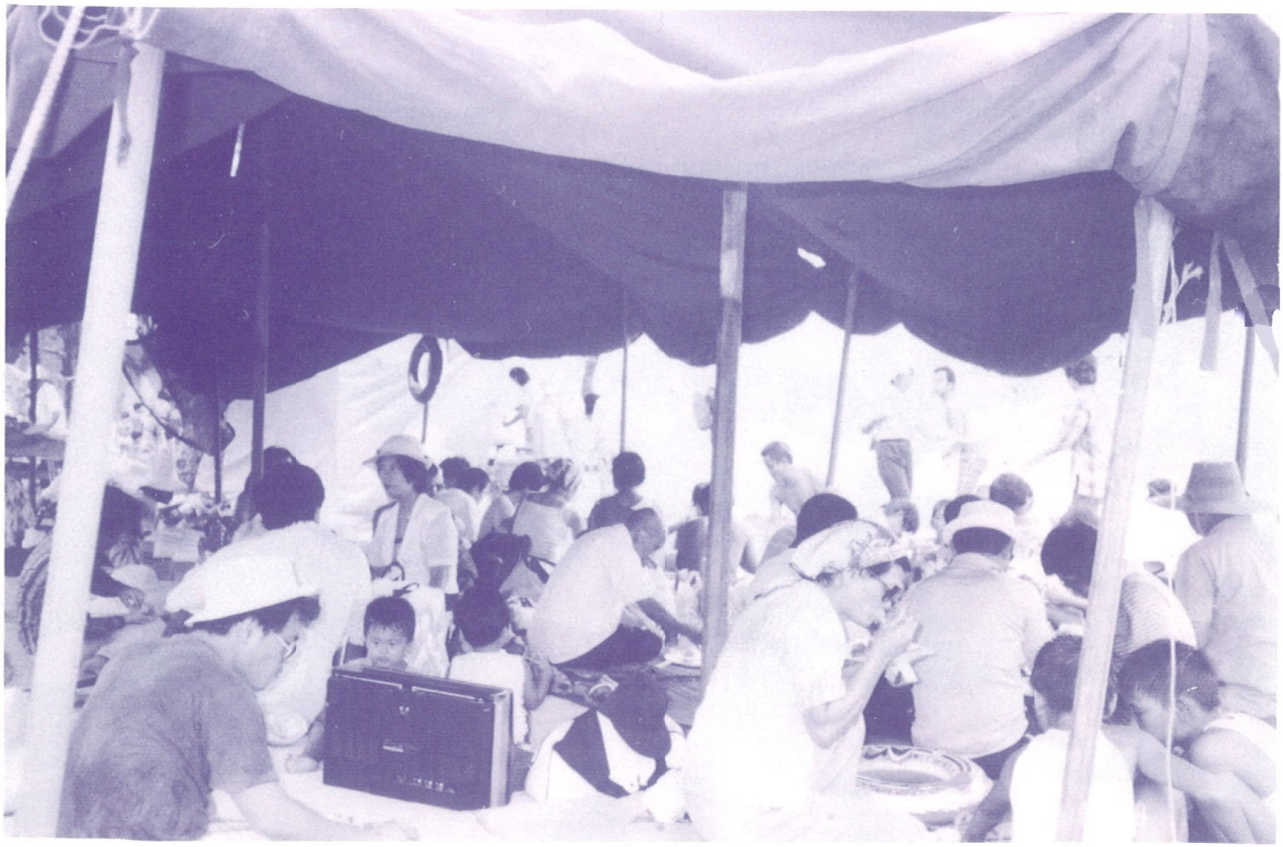

県身障者スポーツ大会

身障者スポーツ大会は、機能の回復と体力の維持増強を図り、自らの障害を克服して、明るい希望と勇気をもってたくましく生きて行く能力を育てるとともに一般社会の身障者に対する正しい認識を深めることを目的する。

我が沖縄市福祉地区チームは、毎回上位入賞の活躍をし、昭和50年には総合優勝の経験もある。





親　睦　会

会員の親睦と、身障協の内部充実を図るため、会員の方々が気軽に参加出来る場として、昭和63年から催しており、翌64年からは「仮装仮面舞踏会」として開催し、役員及び会員そして一般からも楽しみにされている行事の一つである。







創立２５周年記念式典

身障協創立25周年を迎えるにあたり、これまでの歩みを振り返り、その足跡を広く社会の財産とし、さらに、新たなる福祉の街づくりを目指して、より一層の組織の発展と地域福祉の推進に取り組んでいくことを趣旨として、平成元年３月５日に沖縄市社会福祉センターにおいて開催された。







平成５年度役員名簿

	役　名	氏　名	住　所	備　考
★	会　長	喜納昌範	久保田2 −11−20	９３２−３４０９
★	副会長	宮里清市	仲宗根町 31−3	９３８−２２１４
	〃	大城　透	上地 1015−1	９３２−１６５９
	事務局長	並里記明	照屋 2 −9 −4	９３８−０２３１
	書　記	石原幸子	宮里 1 −23−3	９３８−７８９３
	会　計	糸洲朝春	明道 1 −16−10	９３７−６７８５
	監　事	金城睦雄	城前町 13−34	９３７−８２１５
	〃	島田　博	胡屋 3 −6 −18	９３２−４３９７
	役　員	仲宗根武戸	大里 196	９３８−８２３８
	〃	新里玄吉	室川 1 −16−15	９３８−４３６４
★	〃	湧川和夫	山里 229 −1	９３２−２３２５
	〃	新崎盛繁	安慶田 4 −6 −18	９３２−９７９７
	〃	山入端清宗	美里 51	９３７−６１２１
	〃	大城悦子	胡屋 2 −16−29	９３２−２１１７
	〃	小倉清子	園田 3 −29−3	９３２−７９７０
	〃	稲嶺洋子	久保田 1 −9 −15	９３２−４２１７
	〃	儀間真一郎	園田 1 −3 −37	９３３−４３１８
	〃	金城和昌	山里 1 −19−6	９３２−１２６８
	〃	比嘉憲康	住吉 1 −11−14	９３４−１０２１
	〃	喜屋武　保	池原 1945 A-304	９３７−５１６１
	〃	島袋林晴	山里 1 −1 −12	９３３−０２９１
	〃	鶴岡慶男	中央 3 −20−7	９３８−５９８５
★	〃	前泊恵子	登川 2 −29−22	９３９−６８１８
	〃	諸見里三郎	越来 1 − 7− 4	９３７−４１７４
	〃	徳元将宏	美里 ８０１	９３８−４６７１
	〃	喜友名朝誠	園田 2 − 7− 2	９３２−２１２６

事務局補佐	職　場	連　絡　先
照屋　悟	福祉事務所長寿障害対策課	
富永　健	企画部企画課	

★は県身障相談員です

活　動　報　告

昭和６３年度事業実績報告

月　日	事　業　内　容
4月 6日	評議委員会
9日	会計監査
14日	コザライオンズクラブより視覚部会へ盲人用卓球台一式贈呈
15日	コロニーワークショップ沖縄入所者及び新旧職員激励会 （喜納会長、並里事務局長参加）
16日	第５回沖縄市美里農協まつり（ハッピーハウス出店）
20日	評議委員会
24日	第25回定期総会
28日	沖縄市福祉団体連絡協議会（喜納会長他８人参加）
30日	新旧職員歓送迎会（リハビリ友の会）
5月 15日	聴覚障害者部会第４回定期総会
24日	第33回日本身体障害者福祉大会参加者説明会（喜納会長参加）
26日	沖縄県身体障害者福祉協会理事・評議委員会（喜納会長参加）
27日	リハビリ訓練士の増員について桑江市長へ陳情 （喜納会長、高良部会長他３名参加）
28日	香典返し（故　知花ツル）
29日	視覚障害者部会第13回定期総会
31日	第33回日本身体障害者福祉大会参加　（～４日迄、喜納会長参加）
6月 4日	リハビリ友の会第７回定期総会
14日	評議委員会
17日	沖縄県市町村身体障害者協会会長会（喜納会長参加）
22日	ビーチパーティー場所選定の為、下見 （喜納会長、並里事務局長、照屋相談員参加）
24日	沖縄市福祉団体連絡協議会（宮里副会長参加）
25日	視覚部会盲卓球サークル開講式
28日	ビーチパーティーの件でタイガービーチへ（喜納会長、照屋相談員参加）
29日	評議委員会
30日	「みやらび福祉パーティーインサマー」説明会（並里事務局長参加）
7月 2日	告別式（故　崎浜秀栄）
9日	研修会（リハビリ友の会）
10日	ビーチパーティー（タイガービーチ）
10日	告別式（故　島マス）
11日	寄付（田里友一氏より）
13日	夏の交通安全県民運動実施説明会（喜納会長参加）
16日	「昭和63年度市民安全の日」「第38回社会を明るくする運動」推進宣言大会 （喜納会長参加）
20日	評議委員会
27日	那覇市身協売店とハッピーハウスとの売店経営等についての話し合い （喜納会長、稲嶺店員参加）

昭和６３年度事業実績報告

月　日	事　　業　　内　　容
8月　3日	評議委員会
3日	夏季野外訓練（リハビリ友の会）
4日	昭和63年度市民一般表彰受賞祝賀会及び激励会（喜納会長参加）
5日	おしゃれ講習会（中部高等美容専修学校による無料パーマカット）
6日	手芸サークル主催「夏休み手芸講習会」（～７迄）
7日	緑樹苑へのアンマ、マッサージサービス（視覚部会）
11日	市営住宅建設現場下見（市当局及び喜納会長、並里事務局長参加）
12日	市営住宅建設（身障用住宅）について福祉部長、所長、課長と話し合い（喜納会長参加）
13日	市営住宅への身障住宅割り当てについて桑江市長へお礼（三役参加）
13日	みやらび福祉パーティーインサマー
16日	評議委員会
17日	ガジュマルの会（那覇市リハビリ友の会）との懇談会（リハビリ友の会）
18日	沖縄カーニバル出店説明会（喜納会長、並里事務局長参加）
19日	沖縄県市町村身体障害者協会会長会（喜納会長参加）
22日	全島エイサーまつり出店参加者説明会（喜納会長、並里事務局長、照屋相談員参加）
23日	市営住宅建設（身障用住宅）について市当局との話し合い（喜納会長、並里事務局長他２人参加）
25日	告別式（故　知念良雄）
27日	告別式（故　幸地ウシャ）
27日	全島エイサーまつりへ参加出店（～28日迄）
29日	全島エイサーまつり会場清掃
30日	福祉団体連絡協議会（ボウリング大会）
9月　1日	香典返し（故　島マス）
8日	評議委員会
10日	沖縄小児発達センター夏祭り（リハビリ友の会参加）
12日	沖縄市赤い羽根共同募金委員委嘱状交付式（喜納会長参加）
13日	沖縄カーニバル出店説明会（並里事務局長参加）
13日	沖縄市敬老の日記念品の件で桑江市長、コロニー山城常務と話し合い（喜納会長、並里事務局長参加）
15日	沖縄市敬老会（喜納会長参加）
16日	中部地区障害者フェスティバル実行委員会（並里事務局長参加）
16日	秋の交通安全運動実施説明会（喜納会長参加）
18日	沖縄市身体障害者協会親睦会
20日	秋の全国交通安全運動住民大会及びパレード（喜納会長６人参加）
20日	沖縄市身体障害者協会創立25周年記念誌資料収集のため沖縄県身体障害者福祉協会へ（喜納会長、富永編集長、照屋相談員参加）
22日	沖縄市福祉団体連絡協議会
24日	中部地区障害者フェスティバル参加団体説明会（喜納会長、並里事務局長参加）
24日	沖縄カーニバル（～25日迄、ハッピーハウス参加出店）

昭和６３年度事業実績報告

月　日	事　　業　　内　　容
9月28日	評議委員会
29日	第13回沖縄市老人クラブ大会（喜納会長参加）
10月　2日	視覚部会観月会
4日	第24回沖縄県身体障害者スポーツ大会選手選考について市当局（福祉事務所）との話し合い（喜納会長、並里事務局長参加）
7日	第24回全国身体障害者スポーツ大会沖縄市出場選手・役員激励会
8日	友愛を深めるつどい（喜納会長、照屋相談員参加）
9日	赤い羽根共同募金（街頭募金）へ参加
9日	第９回沖縄県視覚障害者音楽発表会
10日	東京都町田市福祉関係者及び沖縄市福祉関係者交流会（喜納会長参加）
11日	第24回全国身体障害者スポーツ大会沖縄市出場選手・桑江市長より激励金受ける。
12日	第５回沖縄市福祉まつり実行委員会
13日	沖縄県身体障害者福祉協会理事・評議委員会（喜納会長参加）
15日	白いつえの日（視覚部会）
16日	桑江朝三カジマヤー祝い（喜納会長参加）
17日	沖縄県市町村身体障害者協会会長会（喜納会長参加）
18日	第24回九州身体障害者福祉大会（喜納会長参加）
19日	リハビリ友の会秋季野外訓練（一泊）
21日	評議委員会
22日	山本博繁氏講演会（リハビリ友の会参加）
24日	団体別市政懇談会（正副会長参加）
24日	中部地区障害者フェスティバル参加団体説明会（並里事務局長参加）
26日	第31回沖縄県社会福祉大会（優良団体表彰受ける。喜納会長参加）
28日	第24回全国身体障害者スポーツ大会選手・役員出発（京都府）
11月　1日	第24回全国身体障害者スポーツ大会より帰省（喜納会長出迎え）
4日	第24回全国身体障害者スポーツ大会沖縄市出場選手より桑江市長へ報告
4日	リハビリ友の会秋季野外訓練反省会
10日	第12回沖縄市老人クラブ連合会運動会運営委員会（喜納会長、並里事務局長参加）
10日	評議委員会
12日	研修会（リハビリ友の会）
13日	中部地区障害者フェスティバル（浦添市民体育館）
14日	寄付（紅型教室　屋富祖幸子氏より）
18日	中部地区障害者フェスティバル反省会（並里事務局長参加）
19日	琉球史劇愛好会チャリティ公演（～20日迄）
20日	第12回沖縄市老人クラブ連合会大運動会
21日	告別式（故　中村昌秀）
23日	沖縄県視覚障害者卓球大会（浦添市）
24日	沖縄市福祉団体連絡協議会（喜納会長参加）
26日	第24回沖縄県身体障害者スポーツ大会選手・役員結団式

昭和６３年度事業実績報告

月　日	事　　業　　内　　容
11月 27日	第24回沖縄県身体障害者スポーツ大会（名護市）
28日	「越来・美里先人たち」発刊祝賀会（喜納会長参加）
30日	告別式（故　新里ウモイ）
12月　2日	評議委員会
3日	寄付（中原組　中原利博氏より）
7日	第５回沖縄市福祉まつり実行委員会
8日	寄付（琉球史劇愛好会より）
11日	第25回沖縄県身体障害者福祉大会（宜野湾市）
12日	寄付（宮平松助氏より）
13日	県知事激励金及び市見舞金支給（～15日迄）
16日	年末年始交通安全運動実施説明会（喜納会長参加）
16日	沖縄市琉球舞踊協会創立10周年記念公演（喜納会長参加）
17日	聴覚部会忘年会
18日	視覚部会忘年会
20日	緑樹園もちつき大会（喜友会長。並里事務局長参加）
21日	重度身障者激励家庭訪問（安慶名永吉他９人）
22日	沖縄市福祉団体連絡協議会（喜納会長他３人参加）
24日	リハビリ友の会忘年会
24日	ラジオ沖縄チャリティーミュジックソンアイマスクウォクラリー
26日	上原清善伝「友好のかけ橋」出版祝賀会（喜納会長参加）
27日	市営住宅起工式（喜納会長、並里事務局長参加）
28日	寄付（仲宗根義明氏より）
１月　5日	沖縄市、市社協、緑樹園へ年頭あいさつ（三役参加）
5日	沖縄市福祉団体連絡協議会新年会（喜納会長参加）
11日	第５回沖縄市福祉まつり実行委員会
11日	こだまの会（声のボランティア）との懇談会（視覚部会）
12日	評議委員会
14日	研修会（リハビリ友の会）
17日	沖縄市障害者福祉都市推進協議会の再発について市当局へ要請（喜納会長、並里事務局長参加）
21日	高橋記念会館建設講演会（視覚部会）
23日	沖縄市老人クラブ連合会新年会（喜納会長、並里事務局長参加）
27日	第５回沖縄市福祉まつり作品搬入
27日	沖縄県市町村身体障害者協会会長会（喜納会長参加）
27日	東京都町田市身体障害者来県（喜納会長、空港へ出迎え）
28日	第５回沖縄市福祉まつり（～29日迄）
30日	第５回沖縄市福祉まつり後片づけ
２月　9日	評議委員会
10日	第５回沖縄市福祉まつり実行委員会
11日	宜野湾市民福祉まつり（喜納会長参加）

昭和６３年度事業実績報告

月　日	事　　業　　内　　容
2月13日	沖縄市身体障害者協会創立25周年記念式典・祝賀会運営委員会
14日	ナイスハートバザールイン沖縄キャラバン隊沖縄市役所来所（喜納会長参加）
16日	第５回沖縄市社会福祉大会運営委員会（喜納会長参加）
17日	沖縄市社会福祉協議会評議委員会
18日	沖縄市身体障害者協会創立25周年記念式典表彰委員会
19日	第42回九州盲人福祉大会
19日	社会見学（リハビリ友の会）
20日	沖縄県共同募金会沖縄市支会（喜納会長参加）
22日	沖縄市身体障害者協会創立25周年記念式典・祝賀会運営委員会
23日	沖縄市福祉団体連絡協議会（新旧福祉部長歓送迎会）
26日	上原清善氏感謝状５００枚受賞祝賀会（喜納会長参加）
27日	沖縄市総合庁舎建設に対する意見聴取（三役他４名参加）
3月　2日	第14回沖縄市老人クラブレクリェーション大会（喜納会長参加）
2日	評議委員会
3日	沖縄市身体障害者協会創立25周年記念式典・祝賀会係員説明会
4日	沖縄市身体障害者協会創立25周年記念式典・祝賀会について三役会議
5日	沖縄市身体障害者協会創立25周年記念式典・祝賀会
8日	かりゆし交流センター警備業務への市身障協会員からの採用について市福祉部長へ要請（正副会長参加）
9日	沖縄県身体障害者福祉協会理事・評議委員会（喜納会長参加）
12日	友愛を深めるつどい（喜納会長、照屋相談員参加）
15日	評議委員会
18日	研修会（リハビリ友の会）
19日	沖縄県身体障害者卓球大会
19日	沖縄市身体障害者協会役員・評議委員研修会
20日	第５回沖縄市社会福祉大会
23日	沖縄県中部地区身体障害者相談員研修会
23日	沖縄市福祉団体連絡協議会（並里事務局長参加）
26日	視覚部会社会見学
29日	春の交通安全運動実施説明会（喜納会長参加）
29日	評議委員会
31日	沖縄市社会福祉協議会評議委員会（喜納会長参加）

平成元年度事業実績報告

月日	事　　業　　内　　容
４月１日	沖縄市制１５周年記念式典・祝賀会（喜納会長他３人参加）
３日	身障協平成元年度市補助金全額支給について福祉部長・福祉課長へ陳情要請（喜納会長参加）
５日	春の交通安全運動住民大会及び街頭パレード（８人参加）
〃	会計監査（沖縄市身体障害者協会）
７日	会計監査（リハビリ友の会）
８日	緑樹苑主催ボランティア感謝の集い（喜納会長、並里事務局長参加）
11日	役員会（視覚障害者部会）
12日	花園作業（リハビリ友の会）
13日	母子会経営「かりゆし食堂」開店祝い（喜納会長参加）
14日	役員・評議委員会（身障協）
15日	新旧職員歓送迎会（リハビリ友の会）
18日	役員会（視覚障害者部会）
21日	緑樹苑主催ホームパーティー（喜納会長、並里事務局長他８人参加）
23日	第２６回定期総会
27日	沖縄市福祉団体連絡協議会（喜納会長、並里事務局長参加）
29日	中央パークアベニュー４周年記念（ハッピーハウス出店）
５月10日	役員会（リハビリ友の会）
11日	花園作業（リハビリ友の会）
14日	聴覚障害者部会第５回定期総会
17日	第３４回日本身体障害者福祉大会参加説明会（喜納会長参加）
〃	役員会（リハビリ友の会）
18日	平成元年度第１回沖身協理事会（喜納会長参加）
19日	沖縄県視覚障害者福祉協会支部長会（比嘉部会長参加）
24日	役員会（リハビリ友の会）
25日	第３４回日本身体障害者福祉大会へ喜納会長出発（～２８日迄）
〃	沖縄市福祉団体連絡協議会（宮里副会長、並里事務局長参加）
〃	沖縄市交通安全協会総会（照屋相談員参加）
28日	視覚障害者部会第１４回定期総会
30日	平成元年度第１回沖身協評議委員会（喜納会長参加）
６月３日	リハビリ友の会第８回定期総会
７日	「友愛を深める集い」実行委員委嘱式（喜納会長参加）
８日	役員会（視覚障害者部会）
13日	役員会（身障協）

平成元年度事業実績報告

月日	事業内容
６月14日	役員会（リハビリ友の会）
16日	緑樹苑ホームパーティ（喜納会長他１０人参加）
22日	沖縄市福祉団体連絡協議会（喜納会長、並里事務局長、高良部会長参加）
24日	仏桑花の会文化講演会（喜納会長参加）
27日	身障協ビーチパーティ選定のため下見 （喜納会長、並里事務局長、照屋相談員参加）
28日	役員会（身障協）
〃	役員会（リハビリ友の会）
30日	平和記念特別講演会（喜納会長参加）
７月２日	沖縄県身体障害者相談員研修会（喜納会長、宮里副会長参加）
〃	沖身協会長稲嶺一朗氏合同葬儀（喜納会長参加）
５日	第３４回沖縄県身体障害者福祉大会の件で沖身協池原課長、中村市福祉部長との話合い（喜納会長参加）
〃	夏季野外訓練（リハビリ友の会）
７日	第２回市町村身協会長会（喜納会長参加）
８日	高良憲栄部会長（春の叙勲）勲六等瑞宝章受章祝賀会
９日	与那原町身体障害者協会資金造成チャリティ公演会（喜納会長参加）
11日	沖縄県身体障害者相談員中部地区研修会（相談員４人参加）
12日	市身障者雇用について市福祉部長との話合い （喜納会長、並里事務局長参加）
12日	役員会（リハビリ友の会）
13日	告別式（故　金城和也）、３役参加
14日	夏の交通安全運動実施説明会（喜納会長参加）
15日	沖縄県視覚障害者福祉協会文化講演会
16日	友愛を深める集い（喜納会長、照屋相談員参加）
18日	仲宗根繁氏春の叙勲受賞祝賀会（喜納会長参加）
19日	第２５回県身障者スポーツ大会市出場選手選考について市身障係との話合い（喜納会長、並里事務局長参加）
21日	緑樹苑ホームパーティー（３役参加）
22日	研修会（リハビリ友の会）
26日	中部地区障害者フェスティバル説明会（喜納会長参加）
〃	役員会（リハビリ友の会）
27日	沖縄市小児発達センター院長落合靖男氏馬場賞受賞懇親会について市社協との話合い（喜納会長参加）

平成元年度事業実績報告

月日	事　　業　　内　　容
７月27日	第２５回県身障者スポーツ大会出場選手への協力依頼 （喜納会長、照屋相談員参加）
〃	沖縄市福祉団体連絡協議会（喜納会長、宮里副会長参加）
30日	沖縄県視覚障害者婦人部との合同卓球大会
８月２日	三役会議（身障協）
３日	おしゃれ講習会（中部高等美容専修学校による無料パーマカット）
５日	夏休み手作りまつり（手芸サークル主催　～６日迄）
８日	第３４回全島エイサーまつり出店説明会 （喜納会長、並里事務局長、照屋相談員参加）
９日	役員会（身障協）
〃	市民健康課との懇談会（リハビリ友の会）
11日	沖縄市小児発達センター院長落合靖男氏馬場賞受賞懇親会 （３役他１０人参加）
18日	香典返し（故　浜比嘉ツル）
19日	第３４回全島エイサーまつり出店準備
19日	告別式（故　比嘉マツ）
〃	浦添リハビリ友の会との交流会
20日	第３４回全島エイサーまつり出店
21日	第３４回全島エイサーまつり会場清掃（身障協より２人参加）
22日	沖縄市久保田身障用市営住宅入居の件で福祉事務所長との話合い （喜納会長、並里事務局長参加）
〃	宮平松助氏運輸大臣表彰祝賀会（喜納会長参加）
23日	役員会（リハビリ友の会）
24日	沖縄市福祉団体連絡協議会（喜納会長、並里事務局長参加）
26日	第２５回沖縄県身体障害者スポーツ大会選手・役員結団式
29日	役員会（視覚障害者部会）
30日	花園除草作業（リハビリ友の会）
９月１日	沖縄地区交通死亡事故多発非常事態宣言住民大会（喜納会長参加）
２日	沖縄小児発達センター第１２回夏祭り（リハビリ友の会参加）
３日	第２５回沖縄県身体障害者スポーツ大会（沖縄市準優勝）
６日	花園除草作業（リハビリ友の会）
７日	第２５回沖縄県身体障害者スポーツ大会成績の市長へ報告（３役参加）
８日	沖縄市庁舎設計報告会（３役及び部会長参加）
〃	秋の交通安全運動実施要綱説明会（喜納会長参加）

平成元年度事業実績報告

月日	事　　業　　内　　容
９月15日	第３８回全九州ろうあ者大会（～１７日迄）
〃	沖縄市敬老会（喜納会長来賓参加）
16日	研修会（リハビリ友の会）
19日	役員会（身障協）
23日	告別式（故　高島義雄）、３役参加
24日	ビーチパーティー
25日	中部地区障害者フェスティバル実行委員会（喜納会長、照屋相談員参加）
26日	新崎盛直氏・玉山憲栄氏九州支部観光功労賞受賞祝賀会（喜納会長参加）
27日	第３回市町村身協会長会（喜納会長参加）
27日	役員会（リハビリ友の会）
29日	島袋秀子厚生大臣表彰受賞並びに九州社協会長賞他表彰２５人の祝賀会 （喜納会長、並里事務局長参加）
10月１日	平成元年度赤い羽根共同募金運動街頭募金
５日	役員会（身障協）
〃	沖縄県視覚障害者福祉協会支部長会（比嘉部会長参加）
７日	観月会（視覚障害者部会）
10日	第４２回国民体育大会並びに第２３回全国身体障害者スポーツ大会開催記念モニュメント勝利の像序幕式（喜納会長参加）
〃	役員会（視覚障害者部会）
15日	ボウリング大会（聴覚障害者部会）
19日	沖縄市久保田身障用市営住宅見学（３役参加）
20日	告別式（故　喜友名朝徳）
25日	緑樹会創立１０周年記念シンポジウム（喜納会長参加）
〃	秋季野外訓練（リハビリ友の会　～26日迄）
26日	沖縄県身体障害者福祉協会理事・評議委員会（喜納会長参加）
28日	役員会（リハビリ友の会）
30日	沖縄まつりパレード参加説明会 （喜納会長、並里事務局長、照屋相談員参加）
31日	第１４回沖縄市老人クラブ大会（喜納会長参加）
11月１日	沖縄市久保田身障用市営住宅入居者への挨拶回り（喜納会長参加）
５日	沖縄まつりパレード参加
６日	告別式（故　島袋栄一）
７日	中部地区障害者フェスティバル実行委員会（喜納会長、照屋相談員参加）
11日	琉球史劇愛好会チャリティー公演（喜納会長参加）

平成元年度事業実績報告

月日	事業内容
11月12日	中部地区障害者フェスティバル（沖縄こどもの国）
〃	琉球史劇愛好会チャリティー公演（喜納会長他１０人参加）
13日	第６回沖縄市福祉まつり実行委員会（喜納会長参加）
14日	役員会（視覚障害者部会）
17日	緑樹会創立１０周年記念式典・祝賀会（喜納会長他１０人参加）
18日	桑江朝幸沖縄市長との懇談会（リハビリ友の会）
21日	仲宗根正満「第３回かたつむり絵画展」（喜納会長他１０人参加）
〃	第５回ナイスハートバザールin沖縄ｷｬﾗﾊﾞﾝ隊到着式（喜納会長参加）
〃	沖縄市平成元年度叙勲・褒章受賞祝賀会
22日	寄付（琉球史劇愛好会）
〃	役員会（リハビリ友の会）
25日	仲宗根正満「第３回かたつむり絵画展」終了激励会（３役参加）
26日	沖縄県視覚障害者卓球大会
30日	沖縄県視覚障害者福祉協会支部長会（比嘉部会長参加）
12月６日	役員会（身障協）
７日	平成元年度年末年始交通安全県民運動実施説明会（喜納会長参加）
８日	第２９回沖縄県身体障害者福祉展作品搬入
９日	第２９回沖縄県身体障害者福祉展（～11日迄）
10日	第２６回沖縄県身体障害者福祉大会（沖縄市）
11日	県知事激励金及び市福祉見舞金支給（～13日迄）
〃	第２９回沖縄県身体障害者福祉展作品搬出
12日	第６回沖縄市福祉まつり場所について市との話し合い（喜納会長参加）
〃	忘年会（聴覚障害者部会）
15日	緑樹苑ホームパーティー（喜納会長、並里事務局長他１０人参加）
16日	緑樹苑もちつき大会（並里事務局長参加）
〃	忘年会（リハビリ友の会）
〃	忘年会（視覚障害者部会）
17日	ハートフルランド８９（ハッピーハウス出店）
18日	役員会（身障協）
20日	喜納昌範氏黄綬褒章受章祝賀会
21日	沖縄県身体障害者福祉協会理事・評議委員会（喜納会長参加）
22日	第６回沖縄市福祉まつり実行委員会



平成元年度事業実績報告

月日	事業内容
12月24日	沖縄市障害児（者）父母の会結成１５周年記念式典（喜納会長参加）
〃	ラジオ沖縄チャリティーミュージックソンアイマスクウォークラリー
25日	役員会（リハビリ友の会）
26日	秋の叙勲・褒章、法務大臣賞、県知事賞受賞者合同祝賀会 （正副会長他１０人参加）
〃	生け花講習会（リハビリ友の会）
28日	市身障協より市重度障害者（10人）への激励金支給 （喜納会長、並里事務局長参加）
１月４日	告別式（故　稲嶺盛友）
５日	年始あいさつ会（喜納会長参加）
９日	第１５回沖縄市老人クラブレクリェーション大会（喜納会長参加）
10日	役員会（身障協）
13日	研修会（リハビリ友の会）
14日	沖縄市身体障害者協会新年会
15日	沖縄県身体障害者福祉協会前副会長久場景善氏生年祝い （喜納会長参加）
18日	沖縄市老人クラブ連合会新年会（喜納会長、並里事務局長参加）
〃	沖縄県視覚障害者福祉協会支部長会（比嘉部会長参加）
20日	沖縄市産業まつり（３役参加）
〃	役員会（リハビリ友の会）
24日	沖縄市社会福祉協議会評議委員会（喜納会長参加）
〃	中部地区福祉関係者新春の集い（喜納会長参加）
〃	生け花教室（聴覚障害者部会）
30日	「友愛を深める集い」実行委員会（喜納会長参加）
〃	仲宗根国夫氏、議会報告と新年会（３役参加）
２月２日	役員会（身障協）
４日	ピクニック（聴覚障害者部会）
５日	市身障者雇用について福祉事務所長、福祉課長との話し合い （喜納会長、並里事務局長参加）
10日	告別式（故　池原喜正）
〃	沖縄市身体障害者協会役員宿泊研修（～11日迄）
13日	告別式（故　比嘉カメ）
15日	沖縄市社会福祉大会運営委員会（喜納会長参加）
16日	社会見学（リハビリ友の会）

平成元年度事業実績報告

月日	事業内容
２月18日	近畿脳卒中友の会連合会と沖縄の脳卒中者との交流会（リハビリ友の会）
20日	第６回沖縄市福祉まつり実行委員会
22日	沖縄市福祉団体連絡協議会
23日	告別式（故　中村昌吉）
24日	第６回沖縄市社会福祉大会（喜納会長他５人参加）
〃	第４回市町村身協会長会（喜納会長参加）
25日	沖縄県視覚障害者音楽発表会
28日	役員会（身障協）
３月１日	第６回沖縄市福祉まつり会場設営
２日	第６回沖縄市福祉まつり作品搬入
３日	第６回沖縄市福祉まつり（～４日迄）
５日	第６回沖縄市福祉まつり後片づけ
８日	沖縄県身体障害者福祉協会第５回理事会（喜納会長参加）
10日	地域リハビリテーション交流会（リハビリ友の会）
11日	友愛を深める集い（喜納会長、照屋相談員他８人参加）
14日	平成元年度第２回沖縄県共同募金沖縄市支会（喜納会長参加）
15日	沖縄県身体障害者福祉協会第６回理事会・評議委員会（喜納会長参加）
17日	研修会（リハビリ友の会）
18日	社会見学（視覚障害者部会）
19日	寄付（沖縄タイムス社）
20日	寄付（宮平松助）
26日	沖縄市社会福祉協議会評議委員会（喜納会長参加）
28日	平成元年度身体障害者相談員研修会 （喜納会長、高良部会長、照屋相談員参加）
〃	役員会（リハビリ友の会）
29日	役員会（身障協）
30日	春の交通安全運動実施説明会（喜納会長参加）



平成２年度事業実績報告

月日	事　　業　　内　　容
４月２日	身障協事務所の件で福祉事務所長との話し合い（喜納会長参加）
９日	３役会（身障協）
〃	会計監査（リハビリ友の会）
13日	会計監査（沖縄市身体障害者協会）
14日	東京都町田市寺田和雄市長交流会（喜納会長参加）
17日	沖縄市長立候補者への激励（３役参加）
18日	花園作業及びカラオケ大会（リハビリ友の会）
20日	役員会（身障協）
26日	沖縄市福祉団体連絡協議会（喜納会長、照屋相談員参加）
26日	会計監査（ハッピーハウス）
27日	「友愛を深める集い」実施説明会
30日	母の日手作り講習会（手芸サークル主催）
５月６日	第２７回定期総会（身障協）
７日	新川秀清沖縄市長激励会（３役参加）
９日	役員会（リハビリ友の会）
15日	緑樹苑主催ボランティア感謝の集い（喜納会長他７人参加）
〃	役員会（リハビリ友の会）
16日	第３５回日本身体障害者福祉大会参加説明会（喜納会長参加）
18日	故　仲村武戸告別式（喜納会長他５人参加）
19日	第９回定期総会（リハビリ友の会）
〃	沖縄県身体障害者相談員総会（喜納会長参加）
21日	沖縄県身体障害者福祉協会理事・評議委員会（喜納会長参加）
22日	故　大城ヨシ子告別式（喜納会長参加）
24日	第３５回日本身体障害者福祉大会（～27日迄　喜納会長参加）
27日	第１５回定期総会（視覚部会）
28日	沖縄市社会福祉協議会評議委員会（喜納会長参加）
30日	花園作業（リハビリ友の会）

平成２年度事業実績報告

月日	事　　業　　内　　容
６月２日	平成２年度第１回市町村身体障害者協会会長会 （喜納会長、照屋相談員参加）
３日	第６回定期総会（聴覚部会）
６日	花園作業（リハビリ友の会）
６日	役員会（身障協）
９日	役員会（視覚部会）
13日	精神薄弱者授産施設「楓葉館」落成式（喜納会長参加）
〃	夏季野外訓練（リハビリ友の会）
14日	身障協ビーチパーティ場所選定のため下見 （喜納会長、並里事務局長、照屋相談員参加）
16日	新川秀清沖縄市長・嘉陽栄憲助役就任表敬訪問（３役参加）
20日	花園作業（リハビリ友の会）
〃	役員会（リハビリ友の会）
21日	「友愛を深める集い」実行委員会（喜納会長参加）
〃	役員会（身障協）
22日	沖縄地区交通安全協会第８回定期総会（喜納会長参加）
７月４日	川田公子「太鼓の世界」沖縄公演（喜納会長他10人招待）
７日	ビーチパーティ諸準備
８日	ビーチパーティ（黙想の家）
10日	コロニーワークショップ沖縄陶芸棟落成祝賀会（喜納会長参加）
11日	役員会（リハビリ友の会）
16日	夏の交通安全県民運動実施要項説明会（喜納会長参加）
19日	身障協活動資金造成チャリティー公演について平田行正氏との話合い （喜納会長、並里事務局長参加）
20日	緑樹苑ホームパーティ（喜納会長他６人参加）
21日	新旧職員歓送迎会（リハビリ友の会）
23日	故　沢岻マサ告別式（喜納会長他５人参加）
〃	役員会（身障協）
23日	身障協活動資金造成チャリティー公演について平田行正氏との話合い

平成２年度事業実績報告

月日	事　　業　　内　　容
７月26日	沖縄市福祉団体連絡協議会（喜納会長、並里事務局長参加）
27日	第２６回県身障者スポーツ大会市出場選手選考について市身障係との話合い（喜納会長、並里事務局長参加）
〃	故　新垣自得告別式（喜納会長、並里事務局長参加）
〃	岸本智激励会（聴覚部会）
29日	ビーチパーティ（聴覚部会）
30日	第１３回沖縄県交通安全県民大会（喜納会長参加）
８月２日	おしゃれ講習会（中部高等美容学校による無料パーマカット）
３日	大阪市聴覚障害者五島庸一氏沖縄へ表敬訪問（喜納会長参加）
４日	夏休み手作りまつり（～５日迄　手芸サークル主催）
７日	第２６回県身障者スポーツ大会市出場選手選考について市身障係との話合い（喜納会長、並里事務局長参加）
10日	洋裁教室（視覚部会婦人部）
〃	役員会（身障協）
12日	友愛を深める集い（豊見城城址公園）
17日	緑樹苑主催「世界のウチナーンチュふれあいの夕べ」（喜納会長、並里事務局長参加）
21日	第１回沖縄県共同募金会沖縄市支会（喜納会長参加）
23日	沖縄市福祉団体連絡協議会（３役参加）
25日	研修会（リハビリ友の会）
〃	沖縄小児発達センター第１３回夏まつり（リハビリ友の会）
26日	盲卓球教室（視覚部会）
27日	北米パーランクーチャリティー公演出演者、沖縄市長・身障協表敬訪問
〃	役員会（身障協）
30日	北米パーランクー沖縄全島エイサーまつり出演記念チャリティー公演
31日	洋裁教室（視覚部会婦人部）
〃	北米パーランクーチャリティー公演出演者からの活動資金贈呈式
〃	北米パーランクーチャリティー公演関係者懇親会

平成２年度事業実績報告

月日	事業内容
９月４日	故池原喜松告別式（３役参加）
〃	沖縄全島エイサーまつり出店抽選会（喜納会長、照屋相談員参加）
６日	役員会（身障協）
８日	沖縄全島エイサーまつり出店準備
９日	沖縄全島エイサーまつり出店
10日	沖縄全島エイサーまつり会場後片づけ及び清掃作業
12日	花園作業（リハビリ友の会）
13日	第２５回九州身体障害者福祉大会参加説明会（石原幸子役員参加）
14日	平成２年度第２回市町村身体障害者協会会長会（喜納会長参加）
15日	沖縄市敬老会（喜納会長参加）
18日	秋の交通安全運動実施説明会（喜納会長参加）
〃	第２６回沖縄県身体障害者スポーツ大会選手・役員結団式
19日	第２５回九州身体障害者福祉大会（～２３日迄　石原幸子役員参加）
21日	緑樹苑ふれあい納涼の夕（喜納会長他７人参加）
〃	役員会（視覚部会）
22日	ちゅうざん病院にて講演会（リハビリ友の会）
〃	沖縄市福祉まつり事務局の件で市老人クラブ連合会へ（喜納会長参加）
23日	第２６回沖縄県身体障害者スポーツ大会
27日	沖縄市福祉団体連絡協議会（ボウリング大会）
29日	東京都町田市・沖縄市福祉交流の集い（身障協15人参加）
10月１日	平成２年度赤い羽根共同募金運動街頭募金伝達式（喜納会長他６人参加）
４日	役員会（身障協）
７日	平成２年度赤い羽根共同募金運動街頭募金
８日	沖縄市暴力団壊滅市民総決起大会（喜納会長他５人参加）
13日	観月会（視覚部会）
14日	身障協事務室整理作業
15日	中部地区障害者フェスティバル実行委員委嘱状交付式（喜納会長参加）
17日	役員会（リハビリ友の会）
21日	沖縄県視覚障害者盲卓球大会

平成２年度事業実績報告

月日	事業内容
10月26日	第１５回沖縄市老人クラブ大会（喜納会長参加）
27日	緑樹苑入所者トーカチ及びカジマヤー祝い（喜納会長参加）
〃	島袋善彦・則子結婚披露宴（喜納会長他６人参加）
〃	平田嗣祐氏「希望に生きる」出版祝賀会及び研修会
29日	沖縄まつりパレード参加説明会 （喜納会長、並里事務局長、照屋相談員参加）
11月１日	役員会（身障協）
２日	中部地区障害者フェスティバル実行委員会（喜納会長、照屋相談員参加）
３日	平成２年度沖縄県功労者表彰式（喜納会長参加）
４日	沖縄まつりパレード参加
５日	第13回沖縄市老人クラブ運動会運営委員会（喜納会長、照屋相談員参加）
７日	秋季野外訓練（リハビリ友の会）
８日	沖縄市社会福祉協議会評議委員会（喜納会長参加）
10日	全国リハビリ友の会発足について会議（リハビリ友の会）
〃	琉球史劇愛好会チャリティー公演（～１１日迄）
11日	第１３回沖縄市老人クラブ運動会
14日	平成２年度市民表彰式典並びに祝賀会（喜納会長他参加）
15日	第７回沖縄市社会福祉大会運営委員会（喜納会長他参加）
18日	社会見学（聴覚部会）
19日	中部地区障害者フェスティバル実行委員会（喜納会長他参加）
23日	中部地区障害者フェスティバル（北谷町公園陸上競技場）
24日	新川秀清市長との懇親会（リハビリ友の会）
25日	沖縄市老人クラブ「生きがいと創造の事業展」（喜納会長他参加）

平成２年度事業実績報告

月日	事　　業　　内　　容
12月２日	第２７回沖縄県身体障害者福祉大会（石川市）
４日	役員会（視覚部会）
５日	花園作業（リハビリ友の会）
	役員会（リハビリ友の会）
６日	平成２年度沖縄市叙勲・褒章・県功労賞受賞者祝賀会（喜納会長参加）
７日	役員会（身障協）
８日	琉球史劇愛好会チャリティー公演収益金贈呈式（３役参加）
９日	ハートフルランド９０（ハッピーハウス出店）
10日	県知事激励金及び市福祉見舞金支給（～11日迄）
11日	生花教室（聴覚部会婦人部）
12日	秋の叙勲・県功労賞・厚生大臣受賞者合同祝賀会
〃	役員会（リハビリ友の会）
14日	親睦会（ダンスパーティー）
15日	クリスマス手作り講習会（～１６日迄　手芸サークル主催）
〃	第７回沖縄市社会福祉大会
16日	沖縄県身体障害者福祉展入選者表彰式（喜納会長参加）
18日	料理教室（聴覚部会婦人部）
19日	沖縄市役所総合庁舎起工式（喜納会長参加）
20日	沖縄市福祉団体連絡協議会
21日	緑樹苑主催懇親会及びダンスパーティー（喜納会長他10人参加）
22日	忘年会（リハビリ友の会）
〃	忘年会（視覚部会）
〃	忘年会（聴覚部会）
24日	ラジオ沖縄チャリティーミュージックソンアイマスクウォークラリー
25日	那覇ガジュマルの会との懇親会（リハビリ友の会）
26日	第１６回沖縄市老人クラブレクリェーション大会（喜納会長参加）

平成２年度事業実績報告

月日	事業内容
１月７日	年始あいさつ会（喜納会長参加）
９日	役員会（身障協）
11日	沖縄市老人クラブ連合会新年宴会（喜納会長参加）
12日	第２回地域リハビリテーション推進交流会（リハビリ友の会）
13日	新年会（身障協）
16日	花園作業（リハビリ友の会）
18日	故　宇良宗堅告別式（喜納会長、照屋相談員参列）
〃	沖縄市老人クラブ連合会新年会（喜納会長、並里事務局長参加）
19日	役員会（リハビリ友の会）
20日	社会見学（リハビリ友の会）
23日	沖縄市街作り市民会議（３役参加）
26日	平成２年度第３回市町村身体障害者協会会長会
28日	重度障害者激励家庭訪問（渡嘉敷京子他９人激励金支給）
29日	役員会（視覚部会）
31日	沖縄市飲食業組合新春親善パーティ（喜納会長参加）
２月１日	身障協看板を福祉センター玄関前へ設置
３日	故　長堂カマダ告別式（喜納会長、並里事務局長参列）
〃	ピクニック（聴覚部会）
９日	沖縄市産業まつりオープニングセレモニー（喜納会長参加）
11日	屋良朝義古稀祝い（喜納会長、並里事務局長参加）
18日	役員会（身障協）
21日	大田昌秀沖縄県知事就任激励会（喜納会長、並里事務局長参加）
22日	第７回沖縄市福祉まつり作品搬入
〃	東京都町田市職員視察研修者懇談会（喜納会長他４人参加）
23日	第７回沖縄市福祉まつり（～２４日迄）
25日	故　新崎盛松告別式（喜納会長参列）
26日	沖縄市社会福祉協議会評議委員会（喜納会長参加）
28日	沖縄市赤い羽根共同募金実績報告（並里事務局長参加）
28日	沖縄県身体障害者福祉協会理事・評議委員会（喜納会長参加）

平成２年度事業実績報告

月日	事　　業　　内　　容
３月２日	身障協役員宿泊研修（～３日迄）
５日	第６回ナイスハートバザールキャラバン隊到着式（喜納会長参加）
〃	役員会（視覚部会）
６日	沖縄市役所総合庁舎変更設計の説明会（喜納会長他８人参加）
10日	沖縄県視覚障害者音楽発表会
16日	研修会（リハビリ友の会）
17日	沖縄タイムス健康ウォーク（身障協へ寄付）
〃	ふれあい連帯フォーラム「人にやさしい郵便局とまちづくり」（並里事務局長他５人参加）
22日	沖縄県身体障害者福祉協会理事・評議委員会（喜納会長参加）
26日	沖縄市社会福祉協議会評議員会（喜納会長参加）
28日	沖縄市福祉団体連絡協議会
30日	平成２年度第４回市町村身体障害者協会会長会（喜納会長参加）
〃	浦添市身体障害者協会創立25周年記念講演会（並里事務局長他４人参加）



平成３年度事業実績報告

月日	事業内容
４月３日	花園作業（リハビリ友の会）
６日	役員会（視覚部会）
９日	「沖縄市声の広報」伝達式
〃	会計監査（身障協）
11日	３役会（身障協）
15日	役員会（リハビリ友の会）
16日	友の会便り第７号発行（リハビリ友の会）
〃	沖縄市福祉団体連絡協議会（３役参加）
17日	役員会（身障協）
24日	役員会（リハビリ友の会）
26日	リハビリ友の会副会長玉元清氏の見舞（喜納会長、並里事務局長）
〃	在宅支援センター展示室開所式典並びにボランティア感謝の集い（喜納会長、並里事務局長）
28日	第２８回定期総会（身障協）
30日	役員会（視覚部会）
５月９日	平成３年度沖縄市交通安全推進協議会定期総会（喜納会長参加）
13日	第３６回日本身体身体障害者福祉大会参加説明会（喜納会長参加）
14日	新川秀清沖縄市長就任１周年激励会（３役参加）
15日	会計監査（リハビリ友の会）
22日	第３６回日本身体身体障害者福祉大会へ仲宗根武戸氏出発（～２６日迄）
〃	役員会（リハビリ友の会）
23日	沖縄市福祉団体連絡協議会（喜納会長、並里事務局長）
24日	沖縄県身体身体障害者相談員委託書交付及び研修会（喜納会長、宮里副会長、照屋相談員参加）
26日	第１６回定期総会（視覚部会）
30日	沖縄県身体身体障害者福祉協会評議委員会（喜納会長参加）
31日	平成３年春の叙勲褒章受賞祝賀会（３役参加）

平成３年度事業実績報告

月日	事業内容
６月２日	第７回定期総会（聴覚部会）
４日	沖縄市街の現況調査（身障協８名参加）
８日	第１０回定期総会（リハビリ友の会）
９日	「沖縄市声の広報」意見交換会（視覚部会参加）
10日	役員会（身障協）
18日	役員会（視覚部会）
19日	夏季野外訓練（リハビリ友の会）
23日	ボウリング大会（聴覚部会）
25日	３役会（身障協）
27日	身障協ビーチパーティ場所選定のため下見 （喜納会長、並里事務局長、照屋相談員参加）
30日	「雲仙普賢岳火山災害たすけあい」街頭募金
７月５日	平成３年度市町村身体障害者協会長会及び事務担当者会議 （喜納会長、照屋相談員参加）
８日	第１回沖縄市総合計画審議会（喜納会長参加）
10日	役員会（身障協）
13日	沖縄市交通安全教育推進委員会結成大会（喜納会長参加）
〃	ビーチパーティー準備
14日	ビーチパーティー
17日	沖縄市総合計画都市環境部会（喜納会長参加）
20日	夏の交通安全県民運動パレード
25日	沖縄市福祉団体連絡協議会（喜納会長、並里事務局長参加）
30日	「声の広報」録音室完成祝賀会
31日	沖縄市総合計画都市環境部会（喜納会長参加）
〃	役員会（身障協）

平成３年度事業実績報告

月日	事業内容
８月２日	おしゃれ講習会（中部高等美容学校による無料パーマカット）
３日	夏休み手作りまつり（～４日迄　手芸サークル主催）
〃	第１４回小児発達センター夏まつり
６日	沖縄市財政援助団体会計監査
７日	沖縄市総合計画都市環境部会（喜納会長参加）
〃	チャリティ歌謡祭
14日	沖縄市総合計画都市環境部会（喜納会長参加）
15日	沖縄県共同募金会沖縄市支会（喜納会長参加）
18日	盲卓球教室（視覚部会）
〃	ビーチパーティー（聴覚部会）
20日	役員会（身障協）
21日	チャリティ歌謡祭実行委員会より寄付金贈呈
27日	沖縄全島エイサーまつり出店抽選会（喜納会長、並里事務局長参加）
30日	沖縄全島エイサーまつり出店準備
〃	緑樹苑ふれあい納涼の夕べ
９月１日	沖縄全島エイサーまつり出店参加
２日	沖縄全島エイサーまつり会場後片づけ
３日	沖縄市第２次基本計画策定審議会（喜納会長参加）
４日	沖縄県身体障害者スポーツ大会市代表選手合同練習
10日	秋の交通安全県民運動実施説明会（喜納会長参加）
〃	リハビリ友の会会長高良憲栄氏見舞い（喜納会長、並里事務局長）
〃	役員会（視覚部会）
11日	沖縄県身体障害者スポーツ大会市代表選手合同練習
14日	大阪府高槻市聴覚障害者協会・沖縄市聴覚障害者部会交流会
15日	沖縄市敬老会（喜納会長参加）
16日	リハビリ友の会会長高良憲栄氏告別式

平成３年度事業実績報告

月日	事業内容
９月19日	第２７回沖縄県身体障害者スポーツ大会選手・役員結団式及び 名嘉真ゆかりさん第２７回全国身体障害者スポーツ大会出場壮行会
20日	沖縄県身体障害者スポーツ大会市代表選手合同練習
22日	第２７回沖縄県身体障害者スポーツ大会（宜野湾市）
23日	リハビリ友の会副会長玉元清氏告別式
10月１日	平成３年度赤い羽根共同募金運動街頭募金伝達式（喜納会長他参加）
〃	第２６回九州身体障害者福祉大会（宮里副会長、並里事務局長参加）
３日	第１６回沖縄市老人クラブ大会
６日	平成３年度赤い羽根共同募金街頭募金
８日	役員会（視覚部会）
12日	アンテナショップ中部９１（～１３日迄　身障協売店出店）
13日	観月会（視覚部会）
14日	沖縄市社会福祉協議会評議委員会（喜納会長参加）
20日	老人ホーム緑樹苑への針・マッサージ無料奉仕（視覚部会）
〃	学習会（聴覚部会）
22日	役員会（身障協）
24日	第２７回全国身体障害者スポーツ大会沖縄県選手役員結団式
30日	第１７回沖縄まつりパレード参加説明会
31日	沖縄市福祉団体連絡協議会（３役参加）
〃	洋裁教室（視覚部会）
11月３日	沖縄まつり大パレード参加
５日	第２７回全国身体身体障害者スポーツ大会出場の名嘉真ゆかりさん 新川秀清市長への報告
〃	役員会（視覚部会）
６日	秋季野外訓練（リハビリ友の会）

平成３年度事業実績報告

月日	事業内容
11月８日	沖縄市交通安全教育推進委員会主催教育講演会（喜納会長参加）
〃	洋裁教室（視覚部会）
12日	機能訓練送迎バスの発車式
14日	第２８回沖縄県身体障害者福祉大会研究委員会（並里事務局長参加）
15日	緑樹苑忘年会（喜納会長参加）
16日	前琉球大学学長高良鉄夫氏講演会（リハビリ友の会）
18日	前東京都町田市長大下勝正氏講演会（喜納会長他参加）
19日	中部地区障害者フェスティバル実行委員会（喜納会長他参加）
20日	秋の叙勲・県功労賞受賞者祝賀会（喜納会長、並里事務局長他参加）
21日	役員会（身障協）
22日	「仮装仮面舞踏会」準備
23日	仮装仮面舞踏会（身障協）
〃	沖縄県視覚身体障害者卓球大会
12月３日	コロニーワークショップ沖縄開所１０周年記念式典祝賀会（喜納会長、並里事務局長他参加）
〃	役員会（視覚部会）
５日	第４３回沖縄県民体育大会沖縄市総合・女子優勝祝賀会（喜納会長他参加）
６日	役員会（身障協）
７日	イージークラッシクコンサート
８日	沖縄県ろうあ協会青年部２０周年記念式典
〃	中部地区障害者フェスティバル
９日	県知事激励金及び市福祉見舞金支給（～11日迄）
14日	第３１回沖縄県身体障害者福祉展（～１６日迄　身障協売店出店）
15日	第２８回沖縄県身体障害者福祉大会
18日	第１７回沖縄市老人クラブレクリェーション大会（喜納会長参加）

平成３年度事業実績報告

月日	事業内容
12月18日	冬の交通安全県民運動実施要領説明会（喜納会長参加）
20日	緑樹苑主催懇親会（喜納会長他参加）
21日	緑樹苑主催もちつき大会
〃	忘年会（リハビリ友の会）
〃	忘年会（聴覚部会）
24日	ラジオ沖縄チャリティーミュージックソンアイマスクウォークラリー
25日	第８回沖縄市社会福祉大会運営委員会（喜納会長参加）
１月６日	年始あいさつ会（喜納会長、並里事務局長参加）
９日	役員会（身障協）
12日	新年会（身障協）
25日	新川秀清市長との懇談会（リハビリ友の会）
26日	社会見学（視覚部会）
27日	ナイスハートバザールインキャラバン隊歓迎式
２月１日	沖縄県リハビリ友の会連合会との交流会（リハビリ友の会）
８日	第８回沖縄市社会福祉大会（喜納会長他参加）
〃	沖縄県身体障害者相談員新年会（宮里副会長参加）
９日	みかん狩り（聴覚部会）
12日	東京都町田市寺田市長及び八木議会議長歓迎会（喜納会長参加）
14日	第３回地域リハビリテーション推進交流会（リハビリ友の会）
18日	役員会（身障協）
20日	沖縄県身体障害者相談員研修会（湧川・仲宗根相談員参加）
21日	第８回沖縄市福祉まつり作品搬入
〃	平成３年度第３回市町村身体障害者協会長会（喜納会長参加）
22日	第８回沖縄市福祉まつり（～２３日迄）
27日	沖縄県身体障害者福祉協会理事評議委員会（喜納会長参加）

平成３年度事業実績報告

月日	事業内容
２月28日	沖縄県リハビリ友の会連合会との交流会（リハビリ友の会）
29日	平成３年度生活環境改善事業講演会（喜納会長、照屋相談員参加）
３月１日	第１２回沖縄県視覚障害者音楽発表会
４日	沖縄市農民研修センターへのエレベーター設置について（喜納会長参加）
７日	役員宿泊研修（～８日迄　身障協）
８日	第８回耳の日記念大会講演会
10日	沖縄県共同募金会沖縄市支会「赤い羽根共同募金実績報告会」（喜納会長参加）
〃	社会見学（リハビリ友の会）
12日	機能訓練送迎バスの利用について福祉部長へ要請（喜納会長、並里事務局長参加）
13日	沖縄市社会福祉協議会評議員会（喜納会長参加）
19日	沖縄県身体障害者福祉協会理事・評議員会（喜納会長参加）
22日	第９回沖縄市ボランティア激励集会（喜納会長他参加）
24日	文化談議「森啓・チャンプルーｉｎＫＯＺＡ」（喜納会長参加）
26日	沖縄市社会福祉協議会評議員会（喜納会長参加）
27日	「人にやさしい福祉コミュニティづくりとは」講演会（喜納会長他参加）
28日	沖縄市ハイビスカスリハビリ友の会１０周年記念祝賀会
31日	沖縄市福祉団体連絡協議会（喜納会長他参加）

平成４年度事業実績報告

月日	事業内容
４月１日	平成４年度沖縄市民表彰式典並びに祝賀会（喜納会長参加）
22日	「沖縄市地域福祉基金事業補助金」説明会（喜納会長、稲嶺洋子参加）
23日	沖縄市福祉団体連絡協議会（３役参加）
24日	会計監査（身障協）
25日	老人ﾎｰﾑ 緑樹苑主催「ボランティアの集い」（喜納会長他４名参加）
28日	沖縄市農民研修ｾﾝﾀｰエレベター設置オープン式（喜納会長他４名参加）
〃	沖縄市社会福祉協議会評議委員会（喜納会長参加）
30日	平成４年度第１回市町村身体障害者協会長会（喜納会長参加）
５月２日	沖縄県身体障害者相談員連絡協議会理事会（喜納会長参加）
７日	３役会（身障協）
８日	役員会（身障協）
13日	第３７回日本身体障害者福祉大会参加説明会（喜納会長参加）
17日	第２９回定期総会（身障協）
20日	役員会（リハビリ友の会）
21日	沖縄県身体障害者福祉協会理事・評議委員会（喜納会長散会）
23日	沖縄県身体身体障害者相談員連絡協議会定期総会（喜納会長、仲宗根武戸参加）
27日	第３７回日本身体障害者福祉大会出発（～31日迄、大城透副会長参加）
〃	沖縄市福祉団体連絡協議会（喜納会長、並里事務局長参加）
28日	「写真で考える沖縄戦後史展」（喜納会長他９名参加）
〃	平成４年度沖縄市交通安全推進協議会（喜納会長参加）
〃	大田秀範告別式（喜納会長、並里事務局長参列）
29日	沖縄市社会福祉協議会評議委員会（喜納会長参加）
30日	第１１回定期総会（リハビリ友の会）
31日	第１７回定期総会（視覚部会）
６月１日	第７回人権講演会（身障協５名参加）
２日	第９回沖縄市福祉まつり実行委員会

平成４年度事業実績報告

月日	事業内容
６月３日	夏季野外訓練（リハビリ友の会）
７日	第８回定期総会（聴覚部会）
12日	平成４年春の叙勲沖縄市民受賞祝賀会（喜納会長参加）
13日	沖縄市交通安全教育推進委員会（喜納会長参加）
14日	ハートフルランド９２
19日	山城永盛氏春の藍綬褒賞受賞祝賀会（喜納会長参加）
20日	役員会（視覚部会）
21日	沖縄市交通安全教育推進委員会（喜納会長参加）
24日	前市老人クラブ連合会会長比嘉真栄氏見舞い（喜納会長）
７月２日	沖縄市民生委員児童委員協議会ビーチパーティー（喜納会長招待）
３日	沖縄市交通安全教育推進委員会（喜納会長参加）
〃	役員会（身障協）
15日	夏の交通安全県民運動実施説明会（喜納会長参加）
17日	沖縄市交通安全教育推進委員会（喜納会長参加）
18日	ビーチパーティー準備
19日	ビーチパーティー（身障協）
21日	沖縄市交通安全教育推進委員会（喜納会長、照屋相談員参加）
24日	セブティーフェスタ９２（喜納会長他９名参加）
８月１日	夏休み親子手作り講習会（～２日迄　手芸サークル主催）
２日	ビーチパーティー（聴覚部会）
４日	おしゃれ講習会（中部高等美容学校による無料パーマカット）
６日	役員会（身障協）
８日	沖縄全島エイサーまつり出店抽選会（喜納会長、並里事務局長参加）
９日	役員会（視覚部会）
10日	沖縄県赤い羽根共同募金会沖縄市支会（喜納会長参加）
15日	沖縄全島エイサーまつり出店準備

平成４年度事業実績報告

月日	事業内容
８月16日	沖縄全島エイサーまつり出店参加
17日	沖縄全島エイサーまつり会場後片づけ
18日	第１５回沖縄小児発達センター夏まつり
27日	沖縄県身体障害者福祉協会財源再建委員会（喜納会長参加）
30日	ボウリング大会（聴覚部会）
31日	役員会（リハビリ友の会）
９月４日	第９回沖縄市福祉まつり作品搬入
５日	第９回沖縄市福祉まつり
９日	第６回暴力団壊滅市民総決起大会（喜納会長参加）
〃	役員会（身障協）
10日	「平成５年度沖縄市地域福祉基金事業補助金」説明会（喜納会長参加）
11日	第２８回沖縄県身体障害者スポーツ大会選手・役員結団式及び 平良政健さん第２８回全国身体障害者スポーツ大会出場壮行会
15日	沖縄市長寿かりゆしデーびる（喜納会長参加）
17日	役員会（リハビリ友の会）
〃	沖縄県身体障害者スポーツ大会市代表選手合同練習
20日	第２８回沖縄県身体障害者スポーツ大会（糸満市）
24日	３役会（身障協）
26日	第９回共同連全国大会「沖縄と本土の障害者・福祉関係者の交流大会」
27日	新川秀清市長講演会
29日	役員会（身障協）
30日	第２７九州身体障害者福祉大会出発（～31日迄、宮里清市副会長）
10月１日	平成４年度赤い羽根共同募金運動街頭募金伝達式（喜納会長他参加）
４日	平成４年度赤い羽根共同募金街頭募金
11日	手話講演会（聴覚部会）
12日	沖縄市防犯大会（喜納会長参加）

平成４年度事業実績報告

月日	事　　業　　内　　容
10月14日	秋季野外訓練（～15日迄　リハビリ友の会）
15日	第１７回沖縄市老人クラブ大会（喜納会長参加）
〃	役員会（身障協）
17日	沖縄市社会福祉協議会評議委員会（喜納会長参加）
〃	大山朝常氏琉球新報賞受賞祝賀会（喜納会長参加）
18日	沖縄市身体障害者協会活動資金造成チャリティ公演
22日	沖縄市身体障害者協会東京都町田市視察研修（～２５日迄）
27日	沖縄まつり大パレード参加説明会（喜納会長、並里事務局長参加）
30日	第９回沖縄市まつり実行委員会
11月１日	沖縄まつり大パレード参加
２日	第９回沖縄市社会福祉大会運営委員会（喜納会長参加）
７日	緑樹苑主催チャリティー芸能の夕べ（喜納会長他10名参加）
８日	老人ホームへのマッサージ奉仕（視覚部会）
10日	第１４回沖縄市老人クラブ運動会参加説明会（喜納会長参加）
11日	役員会（身障協）
14日	沖縄県障害者福祉展（～15日迄　奥武山体育館）
15日	国連障害者の十年最終年記念事業「障害者フェスティバル」（奥武山）
22日	第１４回沖縄市老人クラブ運動会
23日	福祉文化都市講演の集い（喜納会長参加）
24日	沖縄市福祉団体連絡協議会（喜納会長参加）
26日	リハビリ推進交流会
27日	全国植樹祭に協力する沖縄市地域協力会発足式（喜納会長参加）
28日	第９回沖縄市社会福祉大会（喜納会長他５名参加）
29日	沖縄県視覚障害者卓球大会（視覚部会）
12月３日	役員会（身障協）
５日	第３回クリスマスグッズ手作り講習会（～６日迄）

平成４年度事業実績報告

月日	事業内容
12月５日	新川秀清市長との懇談会（リハビリ友の会）
７日	役員会（リハビリ友の会）
８日	県知事激励金及び市福祉見舞金支給（～10日迄）
〃	沖縄市平成４年秋の叙勲並びに褒章受賞祝賀会（喜納会長参加）
９日	冬の交通安全県民運動実施説明会（喜納会長参加）
10日	第４４回沖縄県民体育大会沖縄市総合優勝祝賀会 （喜納会長、並里事務局長参加）
11日	仮装仮面舞踏会準備
12日	仮装仮面舞踏会
13日	第２９回沖縄県身体障害者福祉大会（名護市）
17日	沖縄県身体障害者福祉協会理事・評議委員会（喜納会長参加）
18日	沖縄市人にやさしい街づくり環境整備要項説明会 （喜納会長、並里事務局長参加）
19日	忘年会（聴覚部会）
21日	重度障害者激励家庭訪問（喜納会長、並里事務局長参加）
24日	ラジオ沖縄チャリティーミュージックソンアイマスクウォークラリー
１月４日	沖縄市新年祝賀会（喜納会長参加）
５日	年始あいさつ会（喜納会長参加）
７日	役員会（身障協）
８日	沖縄市老人クラブ連合会新年宴会（喜納会長、並里事務局長参加）
10日	新年会（身障協）
13日	第8回沖縄市老人クラブレクリェーション大会（喜納会長参加）
15日	故　比嘉真栄告別式（喜納会長、並里事務局長参列）
16日	故　仲宗根美紀告別式（喜納会長、並里事務局長参列）
〃	グランドゴルフ大会（リハビリ友の会）
22日	北中城村身体障害者協会新年会（喜納会長、並里事務局長参加）
24日	東京都町田市経済部視察研修者との懇談会（３役参加）

平成４年度事業実績報告

月日	事業内容
１月29日	第９回沖縄市民生委員・児童委員研修会（喜納会長参加）
〃	嘉陽栄憲助役との懇談会（リハビリ友の会）
31日	社会見学（視覚部会）
２月３日	役員会（身障協）
４日	寄付（広島東洋カープ北別府学投手より）
５日	故　喜屋武正永告別式（喜納会長参列）
８日	３役会（身障協）
12日	沖縄市交通安全教育推進大会（喜納会長参加）
〃	洋裁教室（視覚部会）
14日	沖縄県視覚障害者音楽発表会
16日	ナイスハートバザールin沖縄キャラバン隊到着式（喜納会長参加）
21日	第１８回沖縄県身体障害者親善囲碁大会
25日	平成４年度赤い羽根共同募金実績報告説明会（喜納会長参加）
28日	身障協活動資金造成第３回琉球歌謡愛好会チャリティーダンスパーティー
３月11日	沖縄県身体障害者福祉協会理事・評議員会（喜納会長参加）
13日	友愛を深める集い（～14日迄　久米島）
18日	沖縄市社会福祉協議会評議員会（喜納会長参加）
19日	沖縄県市町村身体障害者協会会長会（喜納会長参加）
〃	社会見学（リハビリ友の会）
21日	沖縄県身体障害者協会ゲートボール大会（沖縄市Bﾁｰﾑ第３位）
25日	沖縄市福祉団体連絡協議会（喜納会長参加）
26日	寄付金贈呈（琉球歌謡愛好会より）
31日	平成５年度春の全国交通安全運動実施説明会（喜納会長参加）

メ　モ